REAL E ILUSTRE COLEGIO DE FARMACÉUTICOS DE SEVILLA

“FARMASVQ”: LOCALIZADOR DE FARMACIAS MÁS CERCANAS E INFORMACIÓN CIENTÍFICA DE CALIDAD PARA PACIENTES

BUENO LÓPEZ, P; QUIRÓS VILLALBA, I; VAQUERO PRADA, JP; ANDRÉS MARTÍN, MI; OJEDA CASARES, M; DÍAZ CARMONA, T; HERMOSA SÁNCHEZ DE IBARGÜEN, M; ROMERO BARRERO, L; CÁCERES FERNÁNDEZ-BOLAÑOS, R.

OBJETIVOS:

Desarrollar una herramienta que permita al paciente:

- Localizar la farmacia abierta más cercana teniendo en cuenta la ubicación del consultante independientemente de si se encuentra o no prestando servicios de urgencia.
- Obtener información de salud fiable y de calidad.

MATERIAL Y MÉTODOS

El departamento de informática del Colegio de Farmacéuticos de Sevilla diseña una aplicación, FarmaSVQ, con tres apartados principales

FarmaMaps, localizador a través de la ubicación del dispositivo móvil de las farmacias abiertas más cercanas al paciente.

Videoconsejos: Canal youtube para pacientes donde las farmacéuticas del Centro de Información del Medicamento explican en videos breves distintos temas relacionados con el uso de medicamentos y otros temas de salud.

Farmablog: encontramos textos breves sobre distintos temas relacionados con el uso de medicamentos y otros temas de salud.

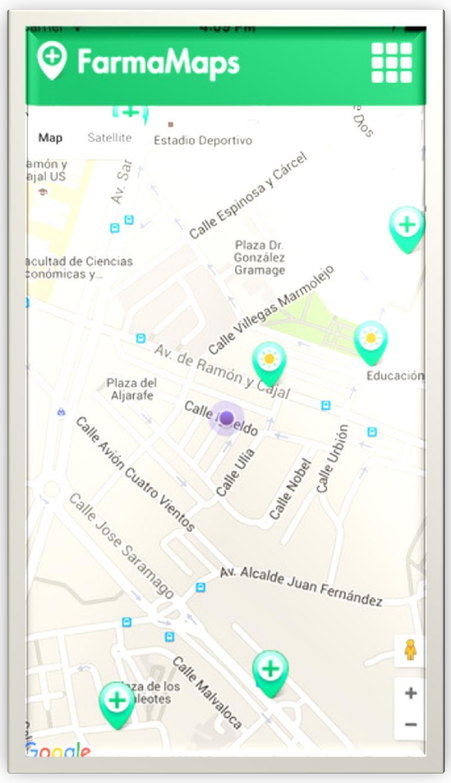

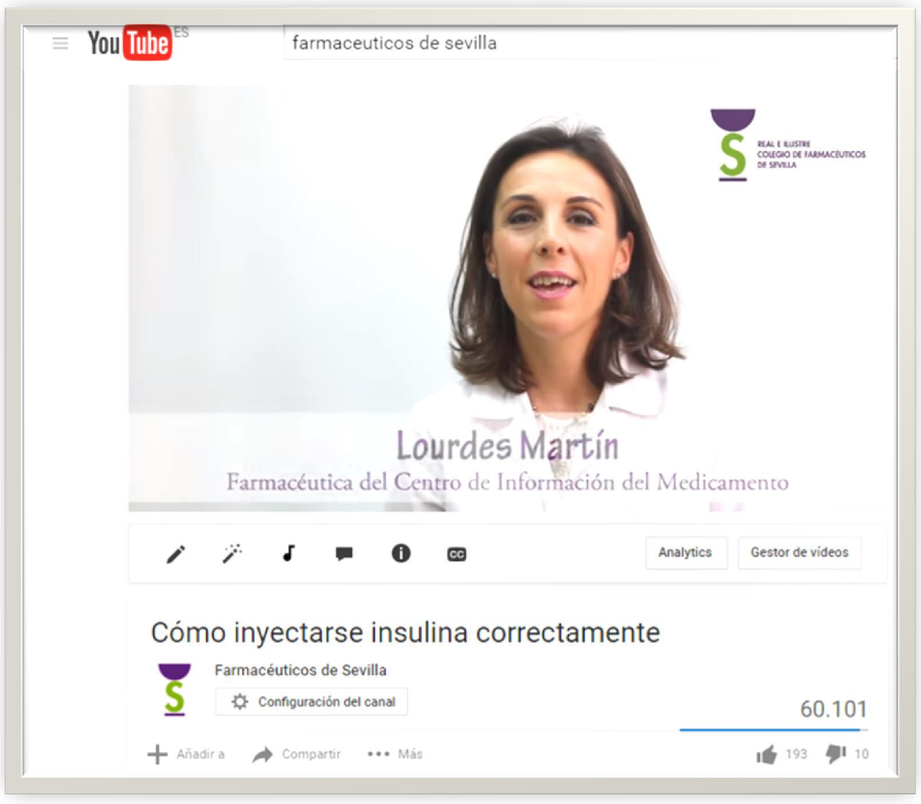

RESULTADOS Y CONCLUSIONES

El día 18 de marzo se organizó una rueda de prensa donde se presentó la aplicación.

Se publicitó en:

- Pantallas de autobuses de la línea metropolitana Tussam.
- Durante la Semana Santa en el canal de televisión El Correo de Andalucía.
- Información en los periódicos de mayor tirada (Diario de Sevilla, ABC, El Correo de Andalucía) y diversos periódicos digitales.

La aplicación se encuentra disponible en la tienda de descarga de aplicaciones de dispositivos móviles.

Se crea un código QR desde el que se facilita la descarga de la aplicación.

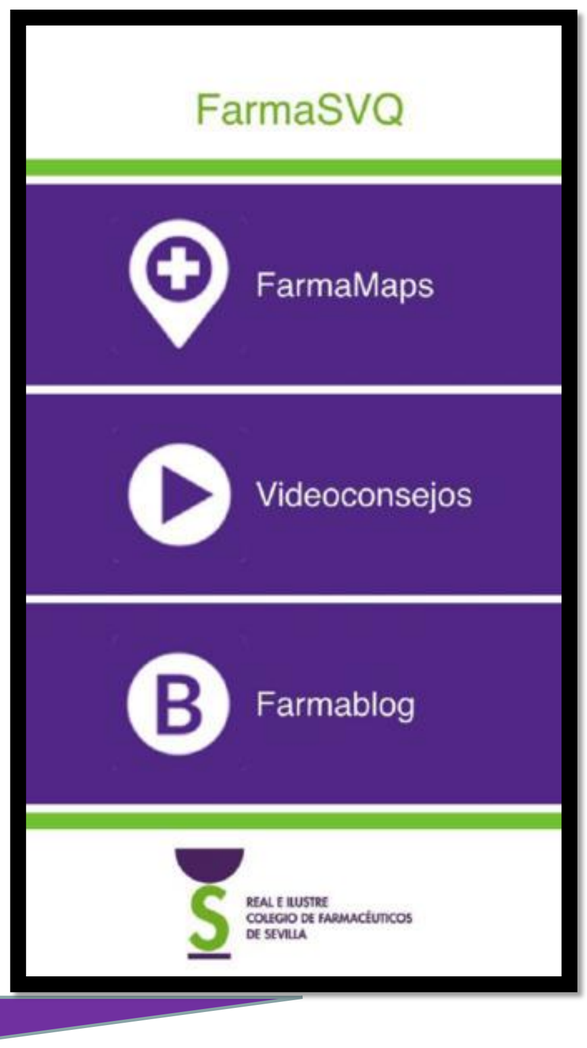

DISPOSITIVOS	DESCARGAS
Android	496
IOS	256

La aplicación ha resultado un éxito debido al número de descargas y acerca una vez más la figura del farmacéutico a la población.

QR IOS

QR android