REVISIÓN DE LA MEDICACIÓN ANALGÉSICA EN PACIENTES CON DOLOR CRÓNICO NO ONCOLÓGICO

Universidad de Alcalá

Nº 48

Cantero L[1], Morillas R[1], Olaso R[1], Saadaoui S[1], Cuariti B[1], Molinero A[2]

[1] Estudiante de 5º de Farmacia (UAH)
[2] Profesor Asociado de la Universidad de Alcalá de Henares

INTRODUCCIÓN

El dolor es una experiencia sensorial y emocional desagradable, que puede ser una enfermedad por sí misma. Se estima que el dolor está presente en un 53% de las consultas médicas, siendo uno de los síntomas más frecuentes por los que se acude al médico.

Se puede clasificar según la duración, la patogenia, el curso o la intensidad. Según la duración diferenciamos entre: agudo, subagudo, crónico, y recurrente.

OBJETIVOS

- Detectar problemas relacionados con el uso de medicamentos (PRM).
- Comprobar el conocimiento de los pacientes sobre su medicación.
- Evaluar la automedicación.
- Analizar el consumo de medicamentos y para qué los tienen prescritos.
- Conocer el grado de adherencia.
- Determinar posibles interacciones y duplicidades.
- Medir la efectividad percibida de los tratamientos.

MATERIAL Y MÉTODOS

Estudio observacional, descriptivo, transversal realizado en 5 farmacias de la CAM durante los meses de noviembre, diciembre (2017) y enero (2018).

Criterio de inclusión: pacientes mayores de 65 años con dolor crónico no oncológico que acuden a la farmacia comunitaria solicitando analgésicos de los grupos ATC N02A, N02B, y M01A y llevan en tratamiento más de un mes.

Se diseñó un consentimiento informado, un algoritmo de dispensación, una encuesta estructurada que recogía datos sociodemográficos, consumo y uso de antibióticos, adherencia y medida de efectividad.

Análisis estadístico con Excel.

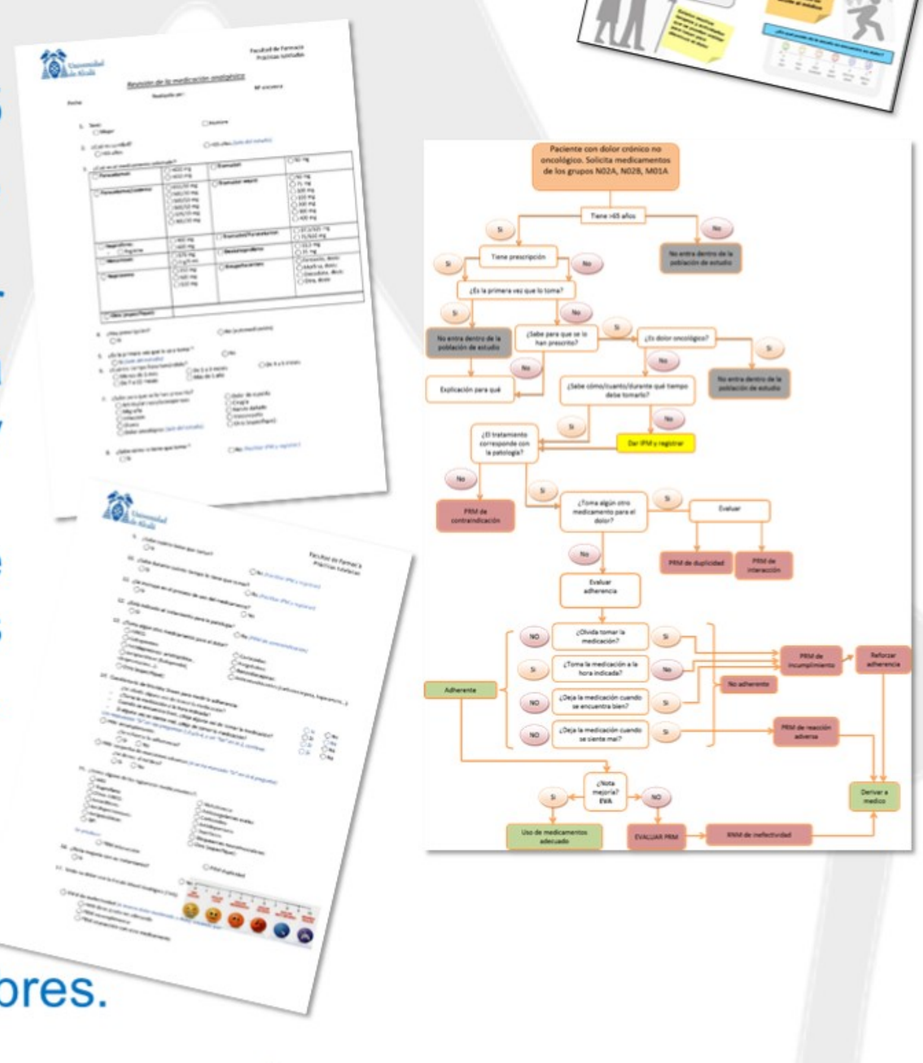

RESULTADOS

Se incluyeron 52 pacientes: 75% (39) mujeres y 25% (13) hombres.

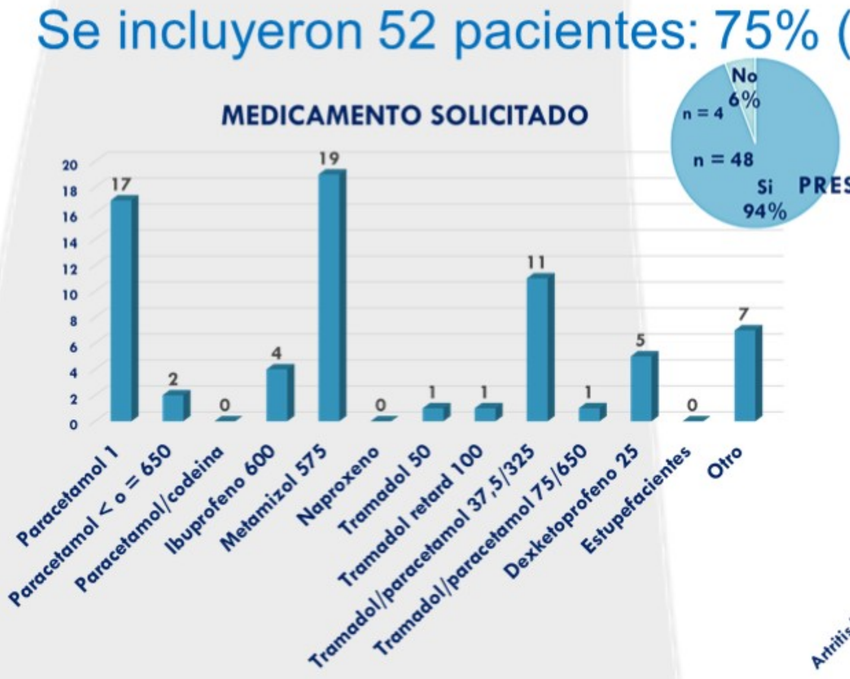

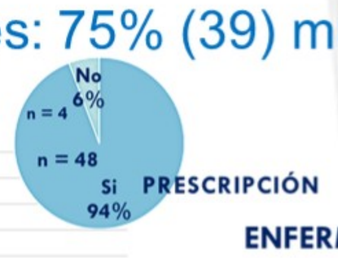

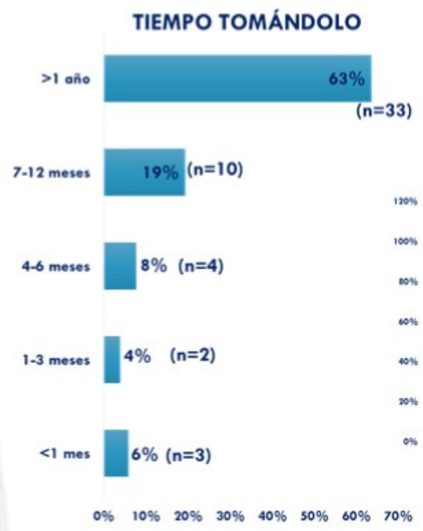

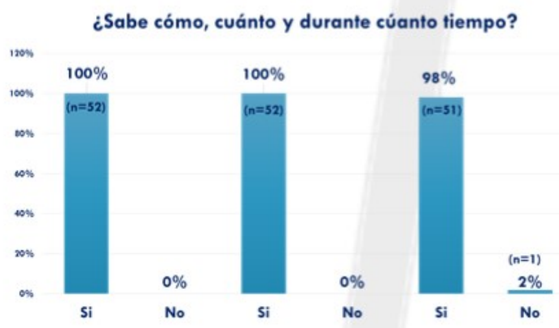

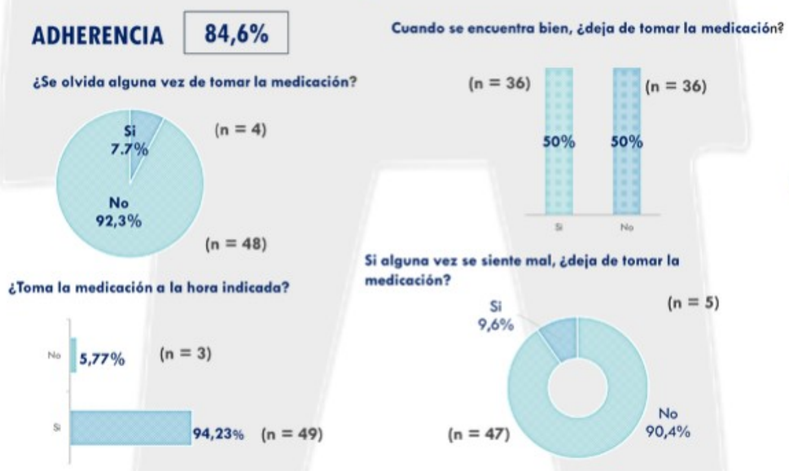

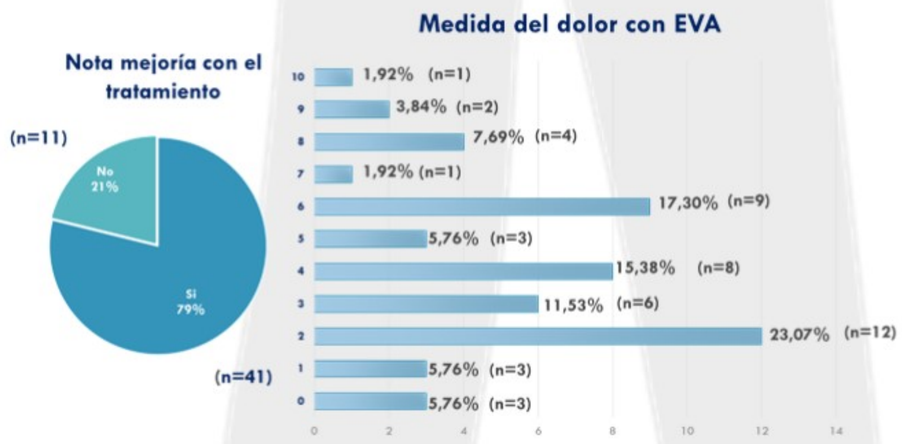

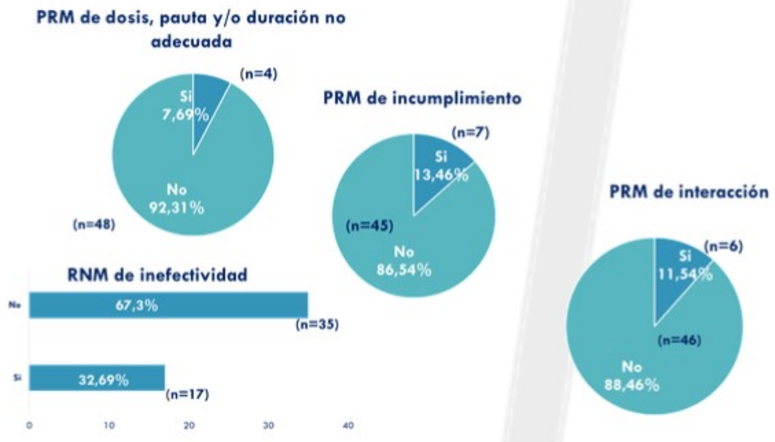

CONCLUSIONES

Según las guías clínicas, los pacientes tienen correctamente indicados sus tratamientos para las patologías referidas, y conocen el proceso de uso de los mismos.

La automedicación en estos pacientes es mínima.

La adherencia a los tratamientos es elevada y la inefectividad percibida se debe a problemas de dosis, pauta, no adecuada, incumplimiento e interacciones.

A pesar de los tratamientos un tercio de los pacientes refieren dolor severo, muy severo o máximo dolor.

ALICANTE 2018
VIII CONGRESO NACIONAL DE FARMACÉUTICOS COMUNITARIOS
I REUNIÓN INTERNACIONAL DE FARMACÉUTICOS COMUNITARIOS

"NO SUEÑES TU PROFESIÓN VIVE TU SUEÑO"

www.congreso-sefac.org

AUDITORIO DE LA DIPUTACIÓN DE ALICANTE
24·25·26 DE MAYO | SEFAC